



El subsidio por insuficiencia de cotización

Actualizado 30 de Marzo de 2017

por Oscar de las Heras



Gestión anuncios

Subsidio

Autonomo paro

Cita paro

Cotizacion

La norma general es que para cobrar el paro es necesario tener acumulados 360 días de cotizaciones sin consumir en los últimos 6 años.

No obstante, **existe un subsidio para aquellos trabajadores que han perdido el empleo y aún teniendo cotizaciones, no llegan al año**. Se conoce como “subsidio por insuficiencia de cotización” o “mini subsidio”, aunque oficialmente se denomina “subsidio por pérdida de empleo”. Vemos sus requisitos.

Índice de contenidos de este artículo

[¿En qué consiste esta ayuda?](#)

[¿Durante cuánto tiempo se puede cobrar el subsidio por cotización insuficiente?](#)

[Requisitos del subsidio por insuficiencia de cotización](#)

[Atención a los subsidios parciales](#)

[¿Qué documentación hay que presentar?](#)

[¿Cual es el plazo para pedir el subsidio?](#)

[¿Cómo se si me han concedido el subsidio?](#)

[Más información y documentación oficial](#)

Cursos por 50€ al mes

Los Cursos Más Demandados. Aprovecha Este Mes Matrícula Gratis Ir a soytucurso.com



Carnet de Manipulador Alimentos - Curso Gratuito Online Legal

En 15min Obtén tu Carnet de Manipulador Válido en Toda España. Sin Registros Ir a certificadomanipuladoralimentos.es/Carnet



¿En qué consiste esta ayuda?

Es una ayuda de **426 euros/mes**, que se cobra en función del tiempo que se ha cotizado y de si la persona desempleada tiene o no [responsabilidades familiares \(+info\)](#) (hijos o cónyuge a su cargo).

Las cotizaciones que tiene acumuladas en ese momento el trabajador se utilizan para poder cobrar esta ayuda, de modo que el “contador de cotizaciones” se pone a cero, pero a cambio se recibe un subsidio.

Hay que hacer números, por lo tanto, y ver si interesa cobrar este subsidio, consumiendo las cotizaciones, o bien no pedirlo y esperar a tener un año de cotización acumulada y entonces pedir la [prestación contributiva](#).

¿Durante cuánto tiempo se puede cobrar el subsidio por cotización insuficiente?

A) SI EL TRABAJADOR TIENE RESPONSABILIDADES FAMILIARES

– Si se ha cotizado durante 3, 4 o 5 meses y se tienen responsabilidades familiares (cónyuge o hijos a cargo) el subsidio será de 3, 4 o 5 meses respectivamente.

– Si se ha cotizado entre 6 y 12 meses y se tienen responsabilidades familiares el subsidio tendrá 21 meses de duración (se concede inicialmente por seis meses y luego hay que ir solicitando las prórrogas cada seis).

** Preste atención a este detalle: cuando se tiene familia a cargo, con cinco meses de cotización se tiene derecho a 5 meses de subsidio, pero con 6 meses de cotización, se tiene derecho a 21 meses. La diferencia es considerable. También es importante saber que tener el cónyuge a cargo también es considerado responsabilidad familiar.*

B) SI EL TRABAJADOR NO TIENE RESPONSABILIDADES FAMILIARES

Para poder cobrar este subsidio, **si el trabajador no tiene responsabilidades familiares necesitará tener acumulados al menos 6 meses de cotizaciones que no haya consumido**. El subsidio tendrá 6 meses de duración.

Alivio del Dolor de Artrosis

Realiza ahora el Test del Dolor y Solicita una Sesión Gratis en tu Hogar. Ir a landing.hhp.es/Artrosis/Test-Del-Dolor



Si las cotizaciones acumuladas son de 12 o más meses, con o sin responsabilidades familiares, entonces debe solicitarse obligatoriamente [la prestación contributiva por desempleo](#). En todo caso, cuando se pide este subsidio por cotización insuficiente, las cotizaciones que se utilizan para pedirlo se consumen, es decir, no se pueden volver a utilizar en el futuro para otras prestaciones.

Vamos a verlo con un ejemplo: Marco ha estado trabando en hostelería en dos restaurantes. Termina la temporada y queda en paro. En total tiene ocho meses de cotizaciones acumuladas, pero no llega al año que se necesita para cobrar la prestación contributiva. Como ni tiene hijos ni cónyuge a su cargo, tendrá derecho a 6 meses de subsidio como máximo. Si solicita esta ayuda, su contador de cotizaciones se pondrá a cero. Si no pide el subsidio ahora, puede esperar a conseguir los cuatro meses que le faltan de cotización para llegar al año y entonces pedir el paro. A veces es necesario hacer estos cálculos y ver qué es lo que más interesa.

Requisitos del subsidio por insuficiencia de cotización

1. **Estar desempleado/a** y en situación legal de desempleo.
2. Inscribirse como **demandante de empleo** ([apuntarse al paro](#)) en el plazo de 15 días desde la situación legal de desempleo y suscribir el [Compromiso de Actividad](#). Este subsidio, por lo tanto, hay que pedirlo en los 15 días hábiles siguientes al cese en el trabajo.
3. **No tener acumulado el periodo mínimo de cotización de 360 días** que daría derecho a recibir una prestación contributiva.
4. **Tener cotizados, en un régimen de la Seguridad Social que contemple la contingencia de desempleo, al menos 3 meses si tiene [responsabilidades familiares](#), o bien 6 meses si no las tiene.**
5. [Carecer de rentas](#), de cualquier naturaleza, superiores al 75 % del salario mínimo interprofesional 2017 (530,78 €, excluidas las pagas extraordinarias). Si pide el subsidio con responsabilidades familiares, hay una doble comprobación: que usted no tenga ingresos superiores a los 530,78 euros mensuales y luego, que la media de ingresos de su unidad familiar tampoco supere ese tope.
6. Si la persona trabajadora tuviera derecho al ["Subsidio por desempleo para trabajadores mayores de 55 años"](#) percibiría éste.

Atención a los subsidios parciales

Si se han realizado **trabajos a tiempo parcial**, deberá aportar los contratos en los que se refleje el número de días de trabajo a la semana. Uno de los recortes más importantes del RDL 20/2012 de 13 de julio fué

decretar el llamado “**subsidio parcial**”. Antes de la reforma, cualquier desempleado que cumpliera los requisitos para acceder al subsidio lo cobraba íntegramente, es decir, siempre 426 euros al mes. Después de la reforma, **se tiene en cuenta si el último contrato ha sido a tiempo parcial, de tal modo que el subsidio se cobra de forma proporcional a las horas trabajadas**. Es lo que se conoce como los “[subsidios parciales](#)” y puede hacer que en determinadas ocasiones no sea conveniente solicitar el subsidio, sino guardar las cotizaciones para esperar a acumular 360 o más días para la prestación contributiva, o bien a que el último de los contratos haya sido a tiempo completo.

Ejemplo de la parcialidad del subsidio: un trabajador a jornada completa durante 6 meses cobraría del subsidio 426 euros/mes. Un trabajador que haya trabajado durante 6 meses a media jornada, cobraría el 50% del subsidio, es decir, 213 euros al mes.

¿Qué documentación hay que presentar?

La tienen detallada en este [documento del SEPE \(pdf\)](#), que resumiendo sería:

- [Modelo oficial de solicitud \(pdf\)](#), que incorpora la declaración de rentas de la persona solicitante y de los familiares que convivan con ella o estén a su cargo, los datos de domiciliación bancaria, el compromiso de actividad y la autorización de petición de información a la AEAT (Agencia Tributaria).
- **Documentos de identificación de la persona solicitante** y de los hijos o hijas que conviven con ella o estén a su cargo y que figuren en la solicitud. (Solamente será necesario mostrar los documentos para verificar la identidad):
 - Documento Nacional de Identidad (DNI)/Tarjeta de identidad de extranjero.
 - Libro de familia o documento equivalente en el caso de extranjeros.
- [Certificado de empresa](#) en el que se acredite la situación legal de empleo.
- Sólo en aquellas situaciones en el que el certificado de empresa no fuera suficiente para acreditar la [situación legal de desempleo](#), documento que la demuestre.
- Solamente cuando lo pida la oficina de empleo, un justificante de las rentas.

¿Cual es el plazo para pedir el subsidio?

El plazo es de 15 días hábiles (no cuentan sábados, domingos ni festivos) siguientes a la situación legal de desempleo, es decir, desde la fecha de fin de contrato, despido, etc.

¿Cómo se si me han concedido el subsidio?

El INEM resolverá la solicitud dentro de los 15 días siguientes a su presentación. En el caso de que le reconozcan la ayuda, **le enviarán un escrito a su domicilio** en el que se especifica la duración, la base reguladora, la entidad bancaria, fecha del pago, etc. Y en caso contrario, si se deniega, se le comunicarán los motivos de la no concesión y podrá formular alegaciones.

Otra forma de conocer el estado de la petición es consultando el [expediente online del trabajador en la web del SEPE](#) (en el enlace anterior le explicamos cómo consultarlo).

Más información y documentación oficial

- [Guía resumida oficial del SEPE sobre subsidios](#)
- [Impreso oficial para solicitar el subsidio \(pdf\)](#)
- [Carpeta informativa con las instrucciones para cumplimentar el impreso \(pdf\)](#)
- [Regulación legal: art. 215 LGSS](#)



© Un artículo de Oscar de las Heras. Actualizado el 30 de Marzo de 2017



Citapreviainem no es una web oficial ni depende de ninguna administración pública. Se trata de un foro gestionado por colaboradores independientes. No se comparten necesariamente las opiniones de los autores de cada artículo. Toda la información tiene un carácter meramente orientativo. Confírmela siempre con las disposiciones publicadas en los Boletines Oficiales (legislación española), los Servicios Públicos de Empleo o con su asesor legal.

- < Subsidio para mayores de 55 años
- > Acceso a la RAI para los discapacitados

Artículos relacionados

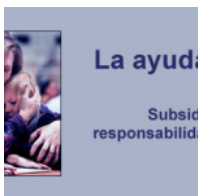

La ayuda familiar para desempleados



Subsidio por desempleo

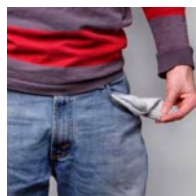

Cuidado con los contratos parciales



Las ayudas para parados de larga duración

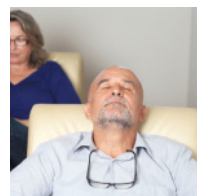

Subsidio para mayores de 55 años

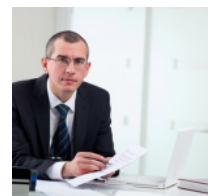

Me faltan unos días de cotización para llegar al año ... ¿espero o pido el subsidio?

Información de interés



Cursos INEM 2017



Anular cita previa INEM SEPE



20 modos eficaces de buscar empleo



Nuevas medidas de apoyo a emprendedores y autónomos



10 consejos para no perder el paro

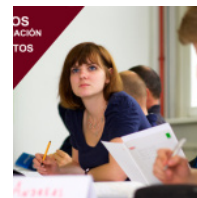

Cursos INEM 2017

Powered by

Hay 1.554 comentarios en “El subsidio por insuficiencia de cotización”

← [Comentarios anteriores](#)



Susana

29/03/2017 | [Inicia sesión para responder](#)

Hola, El 3 de octubre de 2016 comencé contrato de trabajo a jornada parcial, el pasado 6 de marzo me su subrogaron a otra empresa con las mismas condiciones y antigüedad, mi pregunta es, tengo derecho a subido? Solo tengo 5 meses trabajados. Mi duda es que, al haberme subrogado otra empresa, no se si realmente se mantiene la antigüedad desde el 3 de octubre que inicié el contrato laboral. Gracias.



Jorge Danés, abogado laboralista

30/03/2017 | [Inicia sesión para responder](#)

Hola, si sigue trabajando al haber sido [subrogada \(+ info\)](#) no tiene derecho al subsidio, y le tienen que mantener todos sus derechos, incluida la [antigüedad \(+ info\)](#). Cuando sea despedida o se le acabe el contrato puede ver si puede pedir el subsidio por cotización... [] *Se responde al lector por email (ref. 127504)*



Paco

28/03/2017 | [Inicia sesión para responder](#)

Hola actualmente estoy cobrando el subsidio de mayores de 55 años 426€. Mi esposa trabajó por 2 horas diarias durante 15 años, de esto hace mas de 20 años, hace 2 meses trabajó a jornada completa durante 3 meses y 8 días y ahora va a trabajar otros 3 meses mas. Cuando termine este contrato que también es a jornada completa y según he leído aquí tendría derecho al subsidio por

insuficiencia de cotización y le correspondería 21 meses, estoy en lo cierto por favor o le correspondería otro subsidio?. Gracias anticipadas



Jorge Danés, abogado laboralista

30/03/2017 | Inicia sesión para responder

Hola, si llega a tener cotizados 180 días, podrá pedir este subsidio. Durará 6 meses si no tiene [responsabilidades familiares \(+ info\)](#) y 21 meses si las tiene. [] *Se responde al lector por email (ref. 127477)*



Stephany

28/03/2017 | Inicia sesión para responder

Hola tengo cotizados 182 dias del 2015.2016 en su dia no pedi ninguna ayuda ahora este año voy a cubrir un mes de vacaciones en una tienda jornada completa 40h semanales al terminar ese mes de trabajo podre pedir alguna ayuda ? Durante cuanto tiempo y de cuanto seria ? Tengo una hija de dos meses i mi pareja trabaja media jornada cobra 580 incluida paga



Jorge Danés, abogado laboralista

30/03/2017 | Inicia sesión para responder

Hola, podrá pedir este subsidio por cotización insuficiente al tener más de 180 días trabajados. Al tener [responsabilidades familiares \(+ info\)](#) este subsidio podrá durar hasta 21 meses, aunque tendrá que ir renovándolo cada 6 meses. [] *Se responde al lector por email (ref. 127476)*



Jonatan

28/03/2017 | Inicia sesión para responder

Tengo mas de 6 meses cotizados y menos de 12, quiero pedir el subsidio, pero me comentan que mi mujer, al ser extranjera, sin papeles, pero de matrimonio en España, necesita una declaración jurada de ingresos corroborada por el Consulado o Embajada española en Argentina en este caso, casualmente la canciller es amiga mia y me dice que es la primera vez que escucha este requerimiento, para la asignacion por hijo me piden lo mismo quiero añadir. Que quieren realmente?

Un saudo y gracias

Jorge Danés, abogado laboralista

30/03/2017 | Inicia sesión para responder



Hola, si pide este subsidio con [> responsabilidades familiares \(+ info\)](#) le piden los justificantes de los ingresos de los miembros de la unidad familiar para ver el [> requisito de carencia de rentas \(+ info\)](#). Por lo que tendrá que aportar la documentación justificativa de los ingresos... [] *Se responde al lector por email (ref. 127465)*

**Stephany**

28/03/2017 | Inicia sesión para responder

Hola si tengo 182 dias cotizados del año pasado en su dia no pedi ninguna prestacion ahora tengo una hija de 1 mes i el mes que viene me van a contratar por 1 mes i medio cubriendo vacaciones despues de ese mes i medio podria pedir alguna ayuda ? Que tipo de ayuda ? Y durante cuanto tiempo ? Gracias

**Jorge Danés, abogado laboralista**

30/03/2017 | Inicia sesión para responder

Hola, por lo que dice, es posible que pueda pedir este subsidio por cotización insuficiente. Al tener una hija a cargo y tener cotizados más de 180 días durará posiblemente 21 meses, aunque lo tendrá que ir renovando cada 6. Y mire las [> ayudas para madres \(+ info\)](#). [] *Se responde al lector por email (ref. 127424)*

**Xica**

28/03/2017 | Inicia sesión para responder

Yo tengo una duda un tanto complicada. Tengo cotizados 4 meses y medio a jornada completa en varios empleos y ahora sólo trabajo a 10 horas semanales desde hace 15 días. Dentro de unas semanas alternare ese trabajo con el de camarera en un bar a 8 horas sólo 6 días (que seran dos fines de semana). Tras esto tendré justo 6 meses cotizados (que ya era hora tras estar currando dos años eventual, en pésimas condiciones y rezando porque el contrato fuera a 8 horas diarias). Si pido la ayuda que cantidad percibo 426€ o la mitad? Porque al tener dos trabajos antes de cumplir los seis meses de cotización cual te cuenta, el de 10 horas semanales? o el de los dos fines de semana a 8 horas diarias? Es que es un lio.

**Jorge Danés, abogado laboralista**

30/03/2017 | Inicia sesión para responder

Hola, habrá que ver la jornada del último contrato antes de pedir el subsidio. Si es a jornada completa será un subsidio completo, si es a tiempo parcial será un [> subsidio parcial \(+ info\)](#).

Habr  que ver si los dos trabajados acaban a la vez, que entonces... [] *Se responde al lector por email (ref. 127389)*

**Rafael**

24/03/2017 | Inicia sesi n para responder

Buenos d as, agotado el subsidio por insuficiencia de cotizaci n despu s de 21 meses, se puede prorrogar? o a que otro tipo de ayuda me puedo acoger? Tengo mas de 45 , sin derecho a ninguna otra prestaci n y familia numerosa.

**Jorge Dan s, abogado laboralista**

27/03/2017 | Inicia sesi n para responder

Hola, mire a ver si puede pedir el > [Plan Prepara \(+ info\)](#), si no lo ha pedido antes, y si no mire la > [RAI \(+ info\)](#). Pero intente pedir primero el Prepara. Y mire las > [ayudas para familias numerosas \(+ info\)](#). [] *Se responde al lector por email (ref. 127121)*

**Nina**

22/03/2017 | Inicia sesi n para responder

Hola.tengo 51a os y estuve de autonoma10 meses y ahora trabajo media jornada en una tienda china.llevo alli6 meses , pero parece que no les hago falta mas .tendre derecho de alguna ayuda ?? no tengo cargas familiares. Gracias !

**Oscar de las Heras**

23/03/2017 | Inicia sesi n para responder

Hola Nina. Si ha cotizado al menos seis meses, aunque no tenga responsabilidades familiares, puede pedir el llamado [subsidio por insuficiencia de cotizaci n \(+info\)](#). Un saludo [] *Se responde al lector por email (ref. 126950)*

**Andrea**

21/03/2017 | Inicia sesi n para responder

Hola llevo trabajando 10 meses con un contrato de 15 horas semanales, con anexos incluidos que en realidad casi todos los meses los tenia eran 10 horas mas dos semanas podria cobrar el subsidio? y de que cantidad estaríamos hablando un saludo



Oscar de las Heras

21/03/2017 | Inicia sesión para responder

Si, a partir de los 3 meses cotizados (si se tienen responsabilidades familiares), o de los seis meses si no se tienen, se puede cobrar el subsidio por cotización insuficiente. El importe estará [parcializado \(+info\)](#) en función de su último contrato. Si trabajó 15 horas a la semana, el... [] *Se responde al lector por email (ref. 126621)*



Rocio

23/03/2017 | Inicia sesión para responder

Pero se puede cobrar la ayuda aunque te hayas ido de la empresa por baja voluntaria ? O tiene que ser por despido [] *Se responde al lector por email (ref. 126621)*



Oscar de las Heras

23/03/2017

Tras una baja voluntaria no se puede cobrar el paro. Lo explicamos con más detalles y ejemplos en este artículo > [cobrar el paro tras una baja voluntaria \(+info\)](#). Un saludo



lizica

16/03/2017 | Inicia sesión para responder

Buenas dias.soy de 7 anos en espana.no a cotizau nada.a trbajando sin papeles.tengo un hijos de 5 anos.vivo con mi suegra en casa y con mi marido.tenemos una nomina de 1100 euros de mi suegra.tengo una pregunta? Que derecho de ayudas tenemos? Gracias.



Jorge Danés, abogado laboralista

21/03/2017 | Inicia sesión para responder

Hola, si no ha cotizado nunca puede ver el artículo sobre > [ayudas sin haber cotizado \(+ info\)](#) pero es muy posible que necesite tener el permiso de residencia para poder pedirlos. Le recomiendo

que consulte con un asesor de extranjería como puede obtener la residencia antes de iniciar... []
Se responde al lector por email (ref. 126268)

**David**

15/03/2017 | Inicia sesión para responder

Buenos dias, mi situación es la siguiente. Llevo desde Febrero cobrando un subsidio parcial. La cuestión es que desde Diciembre tengo baja por una rotura de ligamentos en la rodilla. Estoy independizado, sin poder trabajar y con un subsidio muy bajo aunque el que me corresponde según la ley.

Mi pregunta va dirigida hacia si hay algun otro tipo de ayuda en este caso, como reducir los meses de cobro del subsidio aumentado la cantidad cobrada en los que si que lo reciba, ya que en un par de meses yo ya podria tener un empleo de nuevo y no me haria falta cobrar durante seis meses. Y podria pagar alquiler de piso, comida, etc.

Muchas gracias

**Jorge Danés, abogado laboralista**

21/03/2017 | Inicia sesión para responder

Hola, lamentablemente no existe esa opción de cobrar menos meses pero más cantidad, y el servicio de empleo no tiene ninguna ayuda para complementar los subsidios en un caso de baja médica. [] *Se responde al lector por email (ref. 126137)*

**Jule**

14/03/2017 | Inicia sesión para responder

Hola buenas teniendo 9 meses trabajado y decido dar la baja voluntaria avisando 15 dias antes. Tengo derecho a ese paro?

**Jorge Danés, abogado laboralista**

16/03/2017 | Inicia sesión para responder

Hola, no, después de una baja voluntaria > [no se tiene acceso a las ayudas por desempleo \(+ info\)](#).
[] *Se responde al lector por email (ref. 126101)*

**alicia**

14/03/2017 | Inicia sesión para responder

Buenas tardes, estoy cobrando el subsidio de 426E, me ha surgido una oferta a media jornada en la que el sueldo no llega a 600€...podría seguir cobrando el subsidio por no llegar al salario mínimo? Gracias!! Saludos

**Jorge Danés, abogado laboralista**

16/03/2017 | Inicia sesión para responder

Hola, si supera el > [requisito de carencia de rentas \(+ info\)](#) no podrá compatibilizar y tendrá que suspender el paro y reanudarlo cuando se le acabe el trabajo, salvo que tenga cotizado suficiente para pedir la > [prestación \(+ info\)](#). [] *Se responde al lector por email (ref. 126023)*

**Ma del Mar**

14/03/2017 | Inicia sesión para responder

Buenos días, estoy cobrando este subsidio despues de haber cotizado 8 meses. Se me ha concedido por seis meses y se agotará en Mayo. En este momento mi marido esta cobrando un RAI y no tengo hijos a mi cargo. Si la situacion se mantiene tengo derecho a solicitar una prorroga del subsidio hasta los 21 meses? Gracias de antemano

**Jorge Danés, abogado laboralista**

16/03/2017 | Inicia sesión para responder

Hola, si su marido es > [responsabilidad familiar \(+ info\)](#) suya, podrá pedir la prórroga del subsidio de otros 6 meses, y alargarlo hasta los 21 meses. [] *Se responde al lector por email (ref. 125957)*

**Amaya**

14/03/2017 | Inicia sesión para responder

Hola.mi hija con 26 años, contrato indefinido,al decir que estaba embarazada y pedir jornada continua,concediendola,la han despedido alegando suspensión de pagos,que en realidad ha sido por el embarazo, porque fue cuando cambio la actitud de los jefes hacia ella.la faltan 13 días para poder cobrar el paro
Que debe hacer

**Jorge Danés, abogado laboralista**

16/03/2017 | Inicia sesión para responder

Hola, si no está de acuerdo con el > [despido \(+ info\)](#) tiene un plazo de 20 días hábiles para presentar una > [papeleta de conciliación \(+ info\)](#). En el caso de que las causas del despido no sean ciertas y sea por el embarazo el despido puede... [] *Se responde al lector por email (ref. 125922)*

**Juan Miguel**

13/03/2017 | Inicia sesión para responder

Hola buenas tengo 9 meses cotizados y llevo tres meses sin trabajar y no me he inscrito en el paro (SERVEF). Tendría derecho a algún tipo de ayuda.e gustaría que me orientaran. Um saludo

**Jorge Danés, abogado laboralista**

14/03/2017 | Inicia sesión para responder

Hola, con 9 meses se puede pedir el subsidio por insuficiencia de cotización, pero se tiene que pedir en el plazo de 15 días desde que se deja de trabajar. Habiendo > [pasado el plazo \(+ info\)](#) se puede presentar pero le descontarán de la ayuda el tiempo que... [] *Se responde al lector por email (ref. 125735)*

**Gerson D**

10/03/2017 | Inicia sesión para responder

Hola
Eh agotado el paro cuando iba a pedir el subsidio me salio trabajo ñ, trabaje por dos mese y medio cobrando 900 euros quiero saber si aún tengo derecho al subsidio de los 426.
Gracias

**Jorge Danés, abogado laboralista**

13/03/2017 | Inicia sesión para responder

Hola, puede ver las > [ayudas después del paro \(+ info\)](#) para saber si puede pedir alguna. Para la mayoría hay que dejar pasar un > [mes de espera \(+ info\)](#) y qué sucede si > [trabaja en ese mes \(+ info\)](#). [] *Se responde al lector por email (ref. 125653)*

**Mª Carmen**

09/03/2017 | Inicia sesión para responder

Buenas tardes; Mi nombre es Mª Carmen; tengo 59 años y 8 años y medio cotizados, ya que me dedique al cuidado de mis 4 hijos. Ahora por mi edad, no encuentro trabajo. ¿tendrè el dia de mañana, derecho a algo, si no encuentro trabajo? ¿puedo solicitar alguna ayuda? muchas gracias.

**Jorge Danés, abogado laboralista**

10/03/2017 | Inicia sesión para responder

Hola, dependerá de las circunstancias, cuando ha hecho esas cotizaciones, si ha pedido otras ayudas... Puede ver las [ayudas por desempleo \(+ info\)](#) en especial la [RAI \(+ info\)](#). Una vez cumpla los 65, si no consigue cotizar 15 años en total, podrá pedir la [\[\] Se responde al lector por email \(ref. 125463\)](#)

**Fernando**

09/03/2017 | Inicia sesión para responder

Buenas tardes,

Soy estudiante y acabo de terminar de trabajar justo hoy y estaba pensando pedir el "subsidio por insuficiencia de cotización". Mi duda es: puede que me salga un trabajo del 1 al 9 de mayo de 2017 y del 1 de julio al 4 de septiembre de 2017. Si pido la prestación hoy, me la conceden y me sale un trabajo en dos meses y solo he gastado dos meses de los seis del subsidio, ¿que sucede con los otros cuatro meses? ¿Una vez dejase de trabajar me los vuelven a empezar a pagar si solicito de nuevo esta ayuda o los perdería? ¿Me compensa pedir la ayuda ahora o esperar a después de verano para pedirla?

Agradecerles de antemano su tiempo.

Saludos.

**Jorge Danés, abogado laboralista**

10/03/2017 | Inicia sesión para responder

Hola, puede ver el artículo sobre [paro y empezar a trabajar \(+ info\)](#). Tendrá que informar en su oficina de empleo, se suspenderá la ayuda mientras trabaje, pudiendo reanudar lo que le quedase de ayuda al dejar de trabajar. Tendrá que ver usted sus circunstancias para ver si... [\[\] Se responde al lector por email \(ref. 125455\)](#)

**Laura**

09/03/2017 | Inicia sesión para responder

Buenos días. Escribo con relación a la prestación por insuficiencia. Yo trabajé 11 meses, y cobre está prestación durante 5. Luego me contrataron y me comentaron que ese mes se guardaría. Ahora llevo trabajando unos meses y me surge la duda de si en un futuro quiero acceder de nuevo a esta cotización por no haber cotizado lo suficiente para el paro, si me la conceden o no.

He consultado y me dicen que tendría que consumir solo ese mes y luego obligatoriamente volver a trabajar para poder tener acceso nuevamente a la prestación.

Vamos, básicamente me dicen que aunque tenga cotizado de nuevo lo suficiente para está prestación, no voy a poder cobrarla por no tener ese mes consumido. Por favor, me lo podrían aclarar? Se podría renunciar a ese mes para cobrar de nuevo 6 meses de prestación? No le veo nada de sentido... Un saludo

**Jorge Danés, abogado laboralista**

10/03/2017 | Inicia sesión para responder

Hola, dependerá del caso concreto. Si consigue cotizar de nuevo 360 días, tendrá derecho a la prestación por desempleo que es prioritaria, y tendría que pedir esa ayuda, perdiendo ese mes de subsidio que tiene pendiente. Si no, al haber generado derecho a un nuevo subsidio, debería de poder renunciar... [] *Se responde al lector por email (ref. 125389)*

**Maria**

09/03/2017 | Inicia sesión para responder

Buenos días, mi situación es la siguiente. En abril agoto el paro. Mi contrato era de media jornada. Estoy separada, con un hijo de dos años y custodia compartida. De veras me quedan de subsidio solo 213 euros??

**Oscar de las Heras**

09/03/2017 | Inicia sesión para responder

Lamentablemente, así es María. Hasta el año 2012 se cobraba el subsidio al 100%, aunque el contrato fuera a media jornada, pero con la reforma laboral que hizo el gobierno, desde esa fecha los subsidios van parcializados en función del contrato, de modo que si el último contrato es a... [] *Se responde al lector por email (ref. 125382)*

[← Comentarios más antiguos](#)

Comentarios

Por mantenimiento de la web, los comentarios no estarán disponibles hasta las 23.00 h viernes.

Quizá le interese consultar las [respuestas a dudas más frecuentes \(+info\)](#)



BUSCADOR

Cómo pedir CITA PREVIA

Informe de Vida Laboral



Curso de Inglés Online

En cualquier sitio, en
cualquier lugar:
Regístrate ahora y
disfruta de nuestro
curso!

ABA English



INDICE DE CONTENIDOS

Solicitud de cita previa

- Pedir cita por internet
- Pedir cita por teléfono
- Anular cita previa

Ayudas por desempleo

- Prestación contributiva
- Ayuda familiar
- Subsidio pérdida empleo
- Subsidio mayores 45 años
- Subsidio mayores 55 años
- Todos los subsidios

Ayudas extraordinarias

Plan Prepara
Renta Activa de Inserción RAI
Programa Activación PAE
Rentas de integración CCAA

Sistema Nacional de Empleo

Teléfono información SEPE
Servicios Autonómicos Empleo
Consultar expediente online
Programa autocálculo paro

Guías prácticas

Cobrar el paro por primera vez
Cómo apuntarse al paro
Documentos para pedir el paro
El paro en las bajas voluntarias
Cambiar la cuenta del banco
Comunicación viajes extranjero
Cómo sellar el paro
He olvidado sellar el paro
Retorno voluntario
10 consejos no perder el paro

Emprendedores y autónomos

Ayudas para emprendedores
Alta en autónomos y seguir cobrando paro
Capitalizar el paro
Prestación cese actividad
Ayudas autónomos en paro
Cómo denunciar un fraude laboral

Orientación laboral

Portales de empleo
Búsqueda de empleo
Trabajar en Europa
Empleo juvenil

Formación gratuita

Cursos para desempleados

Legislación

Estatuto de los Trabajadores
Constitución Española

Administración

Pedir vida laboral
Calendario laboral 2016 y 2017
Certificados inscripción
Certificados SEPE (INEM)
Pedir cita previa en el INSS

Pedir cita previa en la DGT
Pedir certificado IRPF 2016
Información Seguridad Social
Información Hacienda

PLAN PREPARA

RAI
Renta Activa de Inserción

PAE
Programa de Activación

[Aviso legal](#) | [Política de privacidad](#) | [Política de Cookies](#) | [Publicación de Comentarios](#) | [Contacto](#)

Esta web no es una página oficial ni tiene ninguna relación con los Servicios Públicos de Empleo o la Administración.