



Cómo obtener un certificado del INEM



El INEM (SEPE) emite distintos tipos de certificados para acreditar si se cobra una prestación, las cantidades percibidas, las retenciones del IRPF, etc.

Estos certificados se pueden pedir por INTERNET y por teléfono. En algunos casos es posible descargarlos en el mismo momento.

Los certificados que emite el SEPE son para justificar las cantidades que se han

Esta web utiliza COOKIES. Si continúas navegando, entendemos que aceptas su uso. +información. **CERRAR AVISO**

buscando es únicamente un certificado del tiempo que lleva apuntado al paro, como antigüedad, hay que solicitarlo al Servicio Autónomo de empleo como explicamos en [esta guía para solicitar un informe de periodos de inscripción \(+info\)](#).

Cómo pedir un certificado del INEM o SEPE



Certificados que emite el SEPE:

Si necesita un certificado para la **Renta IRPF** pulse aquí



Clases de certificados :

- **Certificado de situación:** certifica la situación de ser o no beneficiario de prestaciones por desempleo en la fecha de su petición.
- **Certificados de la Renta IRPF:** pulse aquí > [obtener certificado renta](#)
- **Certificado de prestación actual:** certifica el periodo y cuantía mensual de la prestación que se recibe en la fecha de petición.
- **Certificado de importes por periodo:** certifica las cantidades abonadas como prestaciones por desempleo durante el periodo de tiempo que se

indique.

- **Certificado de importes anuales:** certifica las cantidades abonadas durante un año como prestaciones por desempleo.
- **Certificado de importes pendientes de percibir:** certifica los días e importe pendientes de percibir por un beneficiario de una prestación de desempleo.
- **Documento de renovación de la demanda de empleo (DARDE)**

Estos certificados se pueden obtener de dos formas; por teléfono o por internet:

A través del TELEFONO OFICIAL DE INFORMACIÓN DEL SEPE INEM :

Llamando al **901 11 99 99**, en horario de lunes a viernes de 8 a 15 h. marcando la opción 1. Es recomendable llamar desde un teléfono fijo, porque las llamadas desde móviles suelen salir caras ([+información sobre este teléfono oficial](#)).

A través de INTERNET : con certificado electrónico, DNI digital o datos de contraste.

En este enlace oficial del SEPE INEM se solicitan los certificados:

https://sede.sepe.gob.es/contenidosSede/generico.do?pagina=/sede_virtual/sv00C.html

Guía paso a paso para pedir su certificado por INTERNET:

1) Pulse en el [enlace oficial del SEPE \(INEM\)](#): se abrirá una nueva ventana como esta. Haga clic abajo, donde dice "Obtención de certificados":



En la siguiente pantalla puede elegir cómo obtener su certificado.

a) Si dispone de **certificado digital, DNI electrónico o está dado de alta como usuario**, haga clic en la primera opción y en la siguiente pantalla pulse en el enlace "tengo certificado digital o DNI electrónico" y continúe leyendo más abajo en esta guía.

b) Si no los tiene, pulse donde indica **"Datos de contraste"**. Podrá obtener su certificado si recuerda su DNI, cuenta bancaria en la que cobra el paro y fecha del alta de demanda o el número de teléfono que usted ha dado al SEPE INEM como contacto. En esta guía vamos a seguir esta segunda opción.



En la siguiente pantalla tendrá que introducir los siguientes datos:

- **Usuario:** su DNI o NIE
- **Número de cuenta:** las cifras del 11 al 20, es decir, las 10 últimas cifras de la cuenta bancaria en la que cobra el paro
- **Teléfono:** el número de teléfono que usted ha dado al SEPE INEM

Inicio | **Procedimientos y servicios** | Información | Registro electrónico

Usted está en: **Procedimientos y servicios** > **Cuestionario**

DATOS DE CONTRASTE

Usuario: NIF:

Numero de cuenta: (Cifras del 11 al 20)

☒ Fecha de solicitud: / /

☐ Teléfono:

VOLVER **ACCEDER**

Cuando haya introducido esos datos, se abre una pantalla para seleccionar el **tipo de certificado que quiere pedir**. (En el ejemplo elegimos “certificado de importes anuales”). Importante: tenga en cuenta que el sistema solo permite descargar un solo certificado al día de cada tipo. Si necesita varios tendrá que solicitarlo al día siguiente.

Usted está en: **Procedimientos y servicios** > **Cuestionario**

TIPOS DE CERTIFICADO

No se permite solicitar en el mismo día más de un certificado del mismo tipo, excepto cuando sean certificados de importes anuales.

De situación	De prestación actual
De importes por periodo	De importes anuales

Pulse en “confirmar” primero y “aceptar” en la siguiente pantalla para terminar la solicitud de su certificado.

a) Hay certificados que se pueden descargar en el mismo momento a través de internet, como el “Certificado de situación”:

DATOS DE SOLICITUD

Nombre y apellidos: NIF / NIE:

SOLICITA al Servicio Público de Empleo Estatal un certificado de SITUACIÓN a día 09/03/2012

☒ Desea recibirlo por correo al domicilio que seleccione

☐ Desea descargarlo desde internet

VOLVER **ACEPTAR**

b) Otros, sin embargo, se envían al domicilio, como el de “Importes Anuales” si se ha accedido al sistema con los datos de contraste.

Usted está en: [Procedimientos y servicios](#) > [Ciudadanía](#)

CONFIRMACIÓN DE SOLICITUD

Nombre y apellidos: JOSE GOMEZ MARTINEZ NIF (NIE): 12345678X

SOLICITA al Servicio Público de Empleo Estatal un certificado de IMPORTES ANUALES a día 06/03/2012

Ejercicio solicitado: 2011

Pulse en CONFIRMAR para aceptar los datos de solicitud

[VOLVER](#) [CONFIRMAR](#)

Se generará un documento en pdf que es el resguardo de que ha pedido el certificado:

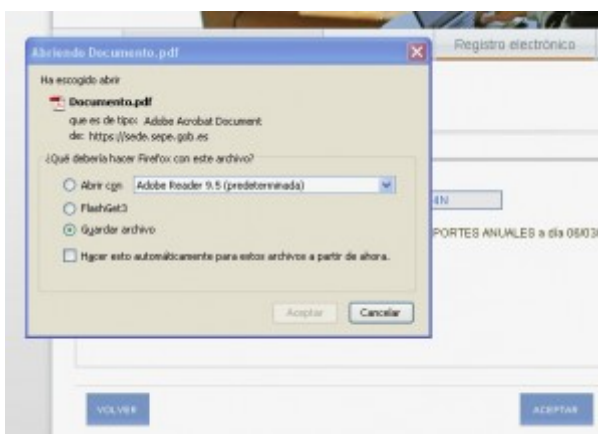

El SEPE INEM le enviará el certificado al domicilio en el que usted aparezca registrado

Resguardo del registro de solicitud

Tipo de solicitud: Solicitud de certificado de IMPORTES ANUALES en el ejercicio 2011

Datos del solicitante

Nombre y apellidos: JOSE GOMEZ MARTINEZ
DNI o NIE: 12345678X
Fecha de solicitud: 06/03/2012 Hora: 07:28:26

Observaciones

Documento de envío:
El certificado será enviado al domicilio que figura en los datos del Servicio Público de Empleo Estatal.

Un artículo de la redacción de citapreviainem.es

Abogados, graduados sociales y redactores especialistas en derecho laboral.



Si te ha parecido interesante, comparte este artículo en tus redes sociales

Citapreviainem no es una web oficial ni depende de ninguna administración pública. Se trata de un foro gestionado por colaboradores independientes. No se comparten necesariamente las opiniones de los autores de cada artículo. Toda la información tiene un carácter meramente orientativo. Confírmela siempre con las disposiciones publicadas en los Boletines Oficiales (legislación española), los Servicios Públicos de Empleo o con su asesor legal.

Artículos relacionados



Cómo obtener un certificado del INEM (SEPE) para la declaración de la Renta en 2017

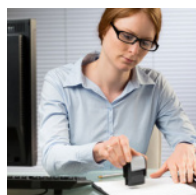

¿Cómo consigo un certificado del tiempo que llevo en paro?



Teléfono de información del SEPE (INEM)



CCOO y UGT piden la creación de una Renta Mínima Garantizada



Cómo pedir el informe de vida laboral por Internet, SMS o teléfono



Prestaciones y ayudas por desempleo 2016

Información de interés



10 consejos para no perder el paro



Cursos INEM 2017

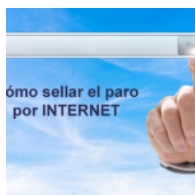

Sellar el paro por Internet

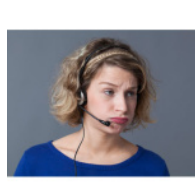

Baja voluntaria: consecuencias y cómo comunicarla



Nuevas medidas de apoyo a emprendedores y autónomos



20 modos eficaces de buscar empleo