



# Se prorroga el plan PREPARA hasta agosto de 2017

Actualizado 18 de Febrero de 2017

por Equipo de redacción



**El Ministerio de Empleo anuncia la prórroga de la vigencia del Plan Prepara hasta agosto de 2017.**

Requisitos y condiciones para solicitar esta ayuda. Otras ayudas para desempleados de larga duración



# Cursos de Inglés Gratis

Aprende Inglés en Línea y Gratis. Apúntate Ahora y Empieza Ya! Ir a [abaenglish.com/cursos\\_ingles](http://abaenglish.com/cursos_ingles)



Vuelos Baratos desde 9€



Cursos por 50€ al mes



Seguro Adeslas 12 €/mes



## Índice de contenidos de este artículo

[El gobierno anuncia una nueva prórroga del Plan PREPARA](#)

[El Plan Prepara es una ayuda extraordinaria que solamente se puede cobrar una vez, durante un máximo de 6 meses](#)

[El Plan Prepara ya no es la última ayuda](#)

[Preguntas frecuentes sobre el Plan Prepara 2017](#)

## El gobierno anuncia una nueva prórroga del Plan PREPARA

El Ministerio de Empleo [ha aprobado](#) la ampliación de la vigencia del [Plan PREPARA](#) **seis meses más, hasta el 15 de agosto de 2017**. Estas prórrogas del Prepara se producen de forma automática cada seis meses, hasta que la tasa de paro (medida según la Encuesta de Población Activa) no baje del 18 %. Los últimos datos de la [EPA](#) situaron el paro en el 18,6 %.

El Plan Prepara es una de las [tres ayudas para desempleados de larga duración](#) (PREPARA, RAI y PAE). Desde su creación en 2011 la han recibido unos 700.000 desempleados.

El Plan Prepara es una ayuda de **400 euros** (o 450 si se tienen responsabilidades familiares) que **se cobra durante seis meses improrrogables**. Pueden solicitarla los desempleados de larga duración o quienes tengan responsabilidades familiares, y carezcan de rentas, pero entre [sus requisitos](#) destaca que hay que pedir esta ayuda necesariamente dentro de los dos meses siguientes a agotar un subsidio o prestación por desempleo.

 Gestión anuncios

1. Familiar plan

2. Gobierno plan

3. Plan lector

**El Plan Prepara es una ayuda extraordinaria que solamente se puede cobrar una vez, durante un máximo de 6 meses**

[El Plan Prepara](#) es una ayuda que no forma parte de las prestaciones y subsidios por desempleo que garantiza la Ley General de la Seguridad Social. El Prepara surgió en el año 2011, como una ayuda temporal ante el gran número de desempleados que estaban quedando sin cobertura, una vez agotadas todas las ayudas ordinarias.

Se trata de una ayuda que, entre [sus requisitos](#), exige no tener ya derecho a ninguna prestación o subsidio por desempleo, carencia de rentas y tener o bien responsabilidades familiares o bien, si no se tienen, ser parado de larga duración, es decir, llevar inscrito como demandante de empleo al menos doce de los últimos 18 meses después de agotar el último subsidio.

Cumpliendo las condiciones anteriores, el desempleado que agota su última prestación o subsidio ordinario tiene un plazo de dos meses para pedir el Plan Prepara, ayuda que **solo se puede solicitar una vez**, es decir, si se ha cobrado ya durante seis meses, no puede volver a solicitarse de nuevo. Por ello, cuando el Gobierno [anuncia las prórrogas de este plan](#), **realmente lo que aprueba es que el Plan continúe estando vigente en el tiempo para que lo puedan solicitar quienes hasta ahora nunca han recibido esta ayuda**, pero no se amplía para quienes ya la han pedido.

El Prepara incluye dos medidas de apoyo al desempleado: por un lado, una ayuda económica de [400 o 450 euros](#) (en función de sus responsabilidades familiares) que se cobrará durante un máximo improrrogable de seis meses. Por otra parte, garantiza que se recibirá por parte de los Servicios Públicos de Empleo formación específica y orientación para intentar que regrese al mercado laboral. La tasa de reinserción que se está logrando con este plan es del 16 % y en algunas Comunidades supera el 30%, según datos del Ministerio de Empleo.

## El Plan Prepara ya no es la última ayuda

Hasta enero de 2015, el Plan Prepara era la última de las ayudas extraordinarias para desempleados que hayan agotado subsidios y prestaciones, pero el Gobierno aprobó una nueva ayuda: [El Programa de Activación para el Empleo \(PAE\)](#), para los desempleados de larga duración con responsabilidades familiares que hayan agotado el Prepara o la [Renta Activa de Inserción \(RAI\)](#).

A pesar de la existencia de estas tres ayudas, sus requisitos no son fáciles de cumplir en todos los casos y además, **se trata de unas ayudas que tienen una duración muy limitada en el tiempo**.

Uno de los grandes problemas del desempleo en España es el alto porcentaje de desempleados de larga duración que no logra, incluso al cabo de dos años, reincorporarse al mercado laboral. Las ayudas extraordinarias se agotan y nos encontramos con que, según datos oficiales, en la actualidad **tan solo reciben ayuda económica el 56,6 % de los desempleados**.



## Preguntas frecuentes sobre el Plan Prepara 2017

¿En qué consiste el Plan Prepara?

Si ya he cobrado antes el Plan Prepara, ¿puedo volver a solicitarlo ahora?

¿Quién puede solicitar el Plan Prepara?

Cómo solicitar el PREPARA

¿Qué documentos pueden pedirle en la oficina de empleo?

Obligaciones de la persona beneficiaria de esta ayuda

La prestación económica ¿cuánto se cobra?

¿Cómo son los cursos de formación del PREPARA?

¿Cómo saber si me han aprobado esta ayuda?

El Prepara es incompatible con las deudas con Hacienda y la Seguridad Social.

¿Qué ocurre si encuentro un trabajo mientras cobro el Prepara?

¿Qué sucede si incumplo algunas de las obligaciones mientras cobro el Plan Prepara?

Recomendaciones para evitar perder esta ayuda

**Para quienes aún no han solicitado el Plan Prepara y necesitan información, hemos publicado una [guía 2017 del Plan Prepara](#), con explicación de los requisitos, tramitación, documentos a presentar, formas de cobro, recomendaciones y consultas resueltas:**



### Guía del Plan Prepara



© Un artículo de Equipo de redacción. Actualizado el 18 de Febrero de 2017

*Citapreviainem no es una web oficial ni depende de ninguna administración pública. Se trata de un foro gestionado por colaboradores independientes. No se comparten necesariamente las opiniones de los autores de cada artículo. Toda la información tiene un carácter meramente orientativo. Confírmela siempre con las disposiciones publicadas en los Boletines Oficiales, los Servicios Públicos de Empleo o con su asesor legal.*

< ¿A qué edad me puedo jubilar?

> Tres consejos antes de emprender

### Artículos relacionados



Plan Prepara: guía paso a paso para solicitar esta ayuda.



Las ayudas extraordinarias para parados de larga duración

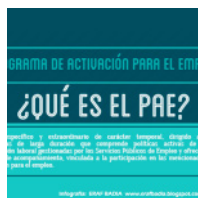

El Programa de Activación para el Empleo (PAE)



Las Rentas de Inserción Autonómicas

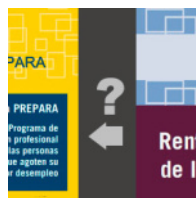

¿Puedo cobrar el Plan Prepara después de la RAI?



Cómo acreditar la búsqueda activa de empleo

## Información de interés



Nuevas medidas de apoyo a emprendedores y autónomos



Cursos INEM 2017

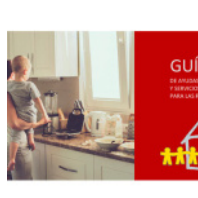

Ayudas para madres solteras y a la familia en general 2017



10 consejos para no perder el paro

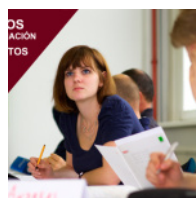

Cursos INEM 2017



20 modos eficaces de buscar empleo

Powered by

## 36 respuestas a “Se prorroga el plan PREPARA hasta agosto de 2017”



**aura** dice:

19/02/2017 a las 7:23 PM

yo soy desempleada de larga duracion y se me nuela la ayuda no tengo hijos a cargo ni conyugue pero si estoy en el grup de exclusion social , tengo derecho a una de esas ayuda ?

Responder



**Oscar de las Heras, coordinador** dice:

19/02/2017 a las 8:26 PM

Hola. El [Plan Prepara \(+info\)](#) es una ayuda que tan solo pueden solicitar quienes acaban de agotar un subsidio o prestación por desempleo. Las otras dos ayudas para desempleados de larga duración son [la RAI \(+info\)](#) (si tiene más de 45 años, o es víctima de violencia de... [ ] *Se responde al lector por email (ref. 123283)*

**Javier** dice:

17/02/2017 a las 4:01 PM

Hola buenas tardes, tengo una duda, el último empleo que tuve en España fue en el 2008, estuve viviendo en el extranjero hasta noviembre del 2013 que volví a España y desde entonces estoy en el paro buscando empleo, no tengo ingresos ni ninguna otra ayuda, estoy casado y tengo un hijo de casi 2 años, ¿tengo derecho a recibir esta ayuda?

[Responder](#)**Oscar de las Heras, coordinador** dice:

18/02/2017 a las 10:07 AM

Buenos días. [El Plan Prepara \(+info\)](#) únicamente se puede solicitar dentro de los dos meses siguientes a agotar una prestación o subsidio por desempleo, es decir, que se tiene que pedir inmediatamente después de terminarse de cobrar el paro, por lo que en su caso no sería posible. Teniendo... [ ] *Se responde al lector por email (ref. 123150)*

[Responder](#)**Que mas da** dice:

16/02/2017 a las 10:35 PM

A mi me concedieron el prepara ... justo antes de cobrar encontré trabajo. Me publicaron el el BOE como que me habían pagado los 2400 pero nunca vi un euro. Ahora llevo en paro 25 meses y no tengo derecho a nada —

[Responder](#)**Jorge Danés, abogado laboralista** dice:

21/02/2017 a las 2:53 PM

Hola, el [Plan Prepara \(+ info\)](#) es incompatible con trabajar, y debería de haber informado de su contratación en el servicio de empleo. Si su ayuda fue aprobada y luego empezó a trabajar, aunque no cobrarse la ayuda, el tiempo de ayuda siguió corriendo. Respecto de otras posibles... [ ] *Se responde al lector por email (ref. 123092)*

[Responder](#)

**santana** dice:

16/02/2017 a las 3:23 PM

Hola,acabo de ver que se ha prorrogado la ayuda del plan prepara seis meses más, los que estamos cobrando el prepara se renueva automáticamente o tenemos que solicitar alguna renovación?.Si es automática la renovación seguimos acudiendo a los cursos que se imparten?gracias

[Responder](#)**Jorge Danés, abogado laboralista** dice:

20/02/2017 a las 7:33 PM

Hola, la prórroga es para quien no lo haya pedido hasta ahora, lo pueda pedir, pero no que se vaya a alargar la ayuda que ya se tiene aprobada. [ ] *Se responde al lector por email (ref. 123022)*

[Responder](#)**Yosvany** dice:

30/09/2015 a las 2:19 PM

Hola me acaban de negar la prórroga del subsidio y también el plan prepara a pesar de que tengo carga familiar un hijo de 7meses y otro de 17 que estudia mi señora es Argentina y esta en proceso de regulación,pues bien a pesar de ser yo español y mi hijo menor me negaron todo.  
Hay algo que pueda yo hacer ¿gracias.

[Responder](#)**Oscar de las Heras. Prestaciones y orientación laboral** dice:

30/09/2015 a las 3:10 PM

Necesitaríamos saber por qué motivo le han denegado las ayudas . [ ] *Se responde al lector por email (ref. 78373)*

[Responder](#)

28/09/2015 a las 11:39 PM

hola buenas noche mi pregunta es, que si tengo derecho ha cobrar alguna ayuda? mi situacion es la siguiente: llevo mucho tiempo en paro pero mi marido esta trabajando y tenemos dos hijos de dos años y también la suma de lo q gana mi marido entre todos no superamos podria cobrar alguna paga? gracias.

Responder

**Jorge Danés. Abogado laboralista** dice:

02/10/2015 a las 1:00 PM

Buenos días, desconociendo su situación no le puedo indicar, ya que dependerá de las cotizaciones que tenga, edad, ingresos, ayudas cobradas anteriormente... Por lo que lea el artículo sobre [ayudas para desempleados \(+ info\)](#) donde podrá ver todas las ayudas que hay y sus requisitos. Al tener... [ ] *Se responde al lector por email (ref. 78171)*

Responder

**Javier** dice:

16/02/2017 a las 10:08 PM

Es lo mismo el plan prepara que la RAÍ? Yo cobré hace mocho tiempo (6 o 7 años) la Raí. Tengo derecho que me den (cobrar) el plan prepara? Gracias [ ] *Se responde al lector por email (ref. 78171)*

Responder

**Jorge Danés, abogado laboralista** dice:

21/02/2017 a las 2:46 PM

Hola, no. El [Plan Prepara \(+ info\)](#) es una ayuda y la [RAI \(info\)](#) es otra. De hecho uno de los requisitos del Plan Prepara, lamentablemente, es no haber cobrado antes la RAI. Pero la RAI se puede pedir hasta 3 veces, si no la ha pedido todas las veces posibles. Si no mire el [PAE \(+ info\)](#).

**jorge** dice:

25/09/2015 a las 4:01 PM



buenas he acudido a pedir el prepara y me han dicho que en un folio que me han dado que pone entrega de curriculum sello, firma, fecha que es lo que he de hacer en 30 días y luego presentarlo no se si abre metido la pata pues me han sellado en la misma calle del paro aparte no se si entregarlo antes de los 30 días aparte de como pregunta es para informarnos que por lo visto cada oficina funciona de distinta manera. gracias

[Responder](#)



**Jorge Danés. Abogado laboralista** dice:

28/09/2015 a las 10:05 AM

Buenos días, lo de que le hayan sellado el paro en la misma calle es raro, por lo que le recomiendo que acuda a su oficina de empleo y confirme que está todo correcto. Y para la búsqueda de empleo, tiene que cumplir esos 30 días, y puede ver toda... [ ] *Se responde al lector por email (ref. 77883)*

[Responder](#)



**jose dm** dice:

10/09/2015 a las 12:26 AM

Hola:

También he recibido este mensaje, EL SEPE LE COMUNICA QUE LA AGENCIA DE COLOCACIÓN XXXXXX CON TLF—— SE PONDRÁ EN CONTACTO CON USTED PARA INTERMEDIAR SU INSERCIÓN LABORAL. La verdad es , que me han dado cita para el asunto del Plan Prepara ya aprobado, justamente el pasado lunes día 7 de septiembre y ayer día 9, recibí esto ¿Qué quiere decir este mensaje, tiene que ver algo con los orientadores laborales o con el Plan Prepa? Se supone que tengo la primera cita grupal el día 30 de septiembre y esto me deja descolocado.

[Responder](#)



**Oscar de las Heras. Prestaciones y orientación laboral** dice:

10/09/2015 a las 7:37 AM

Buenos días. Lo que le comunican en ese [SMS \(+info\)](#) es que la Agencia de colocación XXX será la que se encargue de llevar a cabo el Itinerario Personalizado de Inserción (el IPI) que es obligatorio seguir en el Plan [Prepara \(+info\)](#) para cobrar la ayuda.... [ ] *Se responde al lector por email (ref. 76052)*

[Responder](#)



**Olga** dice:

07/03/2015 a las 9:37 AM

Mi marido esta cobrando la RAI.yo empiezo a cobrar la nueva ayuda de parados de larga duración en abril.El agota la RAI en julio de este año.tiene 49 años y tenemos dos hijos a cargo.cuando el termine de cobrar la RAI.puede solicitar la ayuda por haber agotado la RAI?

[Responder](#)



**Jorge Danés. Abogado laboralista** dice:

09/03/2015 a las 4:50 PM

Buenas tardes, puede pedir la [> nueva ayuda \(+ info\)](#) si cumple los requisitos, pero tendrán que pasar al menos 6 meses desde que agotó la RAI.

Un saludo. [ ] *Se responde al lector por email (ref. 62006)*

[Responder](#)



**Lorena** dice:

11/02/2015 a las 11:57 AM

Buenos días,  
Me he presentado a solicitar la ayuda por desempleo, al mismo tiempo que la renovación de mi NIE (que lo he cambiado de investigación y desarrollo a cuenta ajena). Me han pagado el primer mes de la ayuda y ahora he encontrado trabajo en el extranjero, que debo hacer?

[Responder](#)



**Oscar de las Heras. Prestaciones y orientación laboral** dice:

11/02/2015 a las 2:06 PM

Debe informar a la oficina de empleo, [en persona o a través del telefono de información del SEPE \(+info\)](#) de que está trabajando, para que suspendan el pago de la ayuda. Si no lo hace, cuando el SEPE lo detecte, le sancionarán,... [ ] *Se responde al lector por email (ref. 58943)*

**RAUL** dice:

21/01/2015 a las 9:05 PM

Buenas noches,  
Me gustaría si pudieran informarme que documentación es necesaria aportar para solicitar la ayuda por parado de larga duración.  
Yo trabajo por cuenta ajena y mi mujer lleva parada 6 años ,tenemos dos hijos de 5 y 2 años , tendría derecho a la ayuda aunque yo este trabajando.  
Muchas gracias.

[Responder](#)**Oscar de las Heras. Prestaciones y orientación laboral** dice:

22/01/2015 a las 10:01 PM

Buenas tardes Raul. Entiendo que la ayuda la va a solicitar su mujer. En este artículo tiene toda la información (requisitos, plazos y documentación a presentar, incluso el impreso oficial) > [Guía de la nueva ayuda para desempleados de larga...](#) [ ] *Se responde al lector por email (ref. 56331)*

[Responder](#)**Marcos** dice:

29/12/2014 a las 1:29 PM

buenas, he estado 6 años de autónomo, llevo uno en el paro y sin ningún tipo de ayudas, mi mujer esta cobrando del para una ayuda de 234€, tenemos una niña de 4 años, con piso con los gastos normales de agua, luz, hipoteca, etc... No hay ninguna ayuda en la que pueda optar ?. el dia dia ya es insostenible. gracias.

[Responder](#)**Jorge Danés. Abogado laboralista** dice:

29/12/2014 a las 2:58 PM

Buenas tardes, lamentablemente los > [autónomos en paro \(+ info\)](#) están muy desprotegidos y no suelen tener acceso a las ayudas por desempleo, a no ser que hayan trabajado antes por cuenta ajena. No conociendo exactamente sus circunstancias no le puedo indicar por lo que... [ ] *Se responde al lector por email (ref. 53027)*

Esta web utiliza COOKIES. Si continúas navegando, entendemos que aceptas su uso. +info.

**CERRAR**

[Responder](#)**inma martin** dice:

22/07/2014 a las 11:14 AM

Hola!! a mi se me a terminado el Plan prepara este mes. Estoy soltera y tengo una niña de 3 años. No tengo trabajo, no cobro nada por ningún sitio. Ya no tengo derecho a más ayudas?

[Responder](#)**Jorge Danés. Abogado laboralista** dice:

24/07/2014 a las 8:28 PM

Buenas tardes, desconociendo su situación exacta, si ha vuelto a cotizar, no le puedo indicar exactamente. Aunque si no ha vuelto a cotizar, el Plan Prepara es la última ayuda que se concede por el servicio de empleo. Le recomiendo que consulte el artículo sobre [ ] [Se responde al lector por email \(ref. 39853\)](#)

[Responder](#)**ENRIQUE** dice:

11/02/2013 a las 11:52 AM

HOLA YO COBRE EL PREPARA HACE AÑO Y PICO ME PERTENECERIA LA NUEVA AYUDA QUE DICE EL GOBIERNO ESA DE 450 €. UN SALUDO

[Responder](#)**Oscar** dice:

11/02/2013 a las 11:56 AM

Hola Enrique. El Prepara solo se puede cobrar una vez, durante 6 meses, nada más. Lo que ha prorrogado el gobierno es la vigencia del Plan para que lo puedan solicitar por primera vez otros desempleados. Lo explicamos en este artículo > [las...](#) [ ] [Se responde al lector por email \(ref. 17625\)](#)

[Responder](#)

**Francisco** dice:

28/01/2013 a las 1:47 AM

Hola, llevo sin trabajar mas de 12 meses, sin cobrar ningun tipo de prestación, el paro se acabo en el 2008 creo recordar, y no he recibido anteriormente la ayuda de 400 e de prepara¿ tengo derecho a cobrar la ayuda de 400 euros de prepara? o ¿cualquier otro tipo de ayuda?

[Responder](#)**Oscar** dice:

28/01/2013 a las 9:09 AM

Hola Franciscoc. Uno de los requisitos de esta ayuda es que para cobrarla hay que haber agotado un subsidio o prestación por desempleo y pedir el Prepara antes de que pasen dos meses, por lo que no la puede pedir respecto del paro que terminó en 2008. Otras posibles... [ ] *Se responde al lector por email (ref. 16735)*

[Responder](#)**dani** dice:

25/01/2013 a las 10:06 PM

Agotado el paro y los 6 meses del plan prepara se puede pedir una segunda vez?

[Responder](#)**Ana CPI** dice:

26/01/2013 a las 10:42 AM

Buenos días. El Plan Prepara sólo es posible cobrarlo una vez, no admite prórroga y es la última ayuda que se puede pedir a no ser que a la finalización del mismo se haya cumplido algún requisito de un subsidio que antes no se cumplía ([+info](#)). Un... [ ] *Se responde al lector por email (ref. 16605)*

[Responder](#)**dani** dice:

26/01/2013 a las 1:41 PM

pues vaya estafa mucho prorrogarlo y no se puede pedir una segunda vez, ahora eso si los mayores de 45 años con cargas familiares bien que tienen indefinidamente sus 426 euritos, teniendo un 55% de paro juvenil no entiendo porque no dejan en plan prepara de manera indefinida...



**Oscar** dice:

26/01/2013 a las 4:27 PM

Tiene usted toda la razón. No se si es una estafa, pero si una manipulación informativa. Lo hemos denunciado en este artículo > [las mentiras del Prepara](#), y es que parece que nadie se ha encargado de recordar que según la norma y tal y como la aplican en las oficinas de empleo, no se puede pedir el prepara dos veces. Sobre lo que comenta de los mayores de 45 años, ojalá fuera cierto para muchos de ellos. La única ayuda que es indefinida es el subsidio para mayores de 55 años, tengan o no cargas familiares. Un saludo

## Deja un comentario

Tu dirección de correo electrónico no será publicada. Los campos obligatorios están marcados con \*

### Comentario

Nombre \*

Correo electrónico \*

Web

Publicar comentario

☒ Avisarme por email cuando se publique y responda mi comentario.

 Gestión anuncios

1. Ayuda para desempleados

2. Ayuda familiar requisitos



BUSCADOR

## INDICE DE CONTENIDOS

### Solicitud de cita previa

Pedir cita por internet

Pedir cita por teléfono

Anular cita previa

### Ayudas por desempleo

Prestación contributiva

Ayuda familiar

Subsidio pérdida empleo

Subsidio mayores 45 años

Subsidio mayores 55 años

Todos los subsidios

### Ayudas extraordinarias

Plan Prepara

Renta Activa de Inserción RAI

Programa Activación PAE

Rentas de integración CCAA

### Sistema Nacional de Empleo

Teléfono información SEPE

Servicios Autonómicos Empleo

Consultar expediente online

Programa autocálculo paro



Esta web utiliza COOKIES. Si continúas navegando, entendemos que aceptas su uso. +info.

CERRAR

- Cobrar el paro por primera vez
- Cómo apuntarse al paro
- Documentos para pedir el paro
- El paro en las bajas voluntarias
- Cambiar la cuenta del banco
- Comunicación viajes extranjero
- Cómo sellar el paro
- He olvidado sellar el paro
- Retorno voluntario
- 10 consejos no perder el paro

### Emprendedores y autónomos

- Ayudas para emprendedores
- Alta en autónomos y seguir cobrando paro
- Capitalizar el paro
- Prestación cese actividad
- Ayudas autónomos en paro
- Cómo denunciar un fraude laboral

### Orientación laboral

- Portales de empleo
- Búsqueda de empleo
- Trabajar en Europa
- Empleo juvenil

### Formación gratuita

- Cursos para desempleados

### Legislación

- Estatuto de los Trabajadores
- Constitución Española

### Administración

- Pedir vida laboral
- Calendario laboral 2016 y 2017
- Certificados inscripción
- Certificados SEPE (INEM)
- Pedir cita previa en el INSS
- Pedir cita previa en la DGT
- Pedir certificado IRPF 2016
- Información Seguridad Social
- Información Hacienda





[Mi expediente online del SEPE](#)[Informe de vida laboral](#)[Carnet de manipulador de alimentos](#)[Certificados del INEM \( SEPE \)](#)[Renovar el carnet de conducir](#)[El certificado de empresa](#)[PLAN PREPARA](#)[Renta Activa de Inserción \( RAI \)](#)[Programa de Activación - PAE](#)[Si necesita un certificado para la Renta IRPF pulse aquí](#)[Aviso legal](#)[Política de cookies](#)[Privacidad y protección de datos](#)[Contacto](#)

***Esta web no es una página oficial ni tiene ninguna relación con los Servicios Públicos de Empleo o la Administración.***